Chasse de Grand-Halleux - SAL

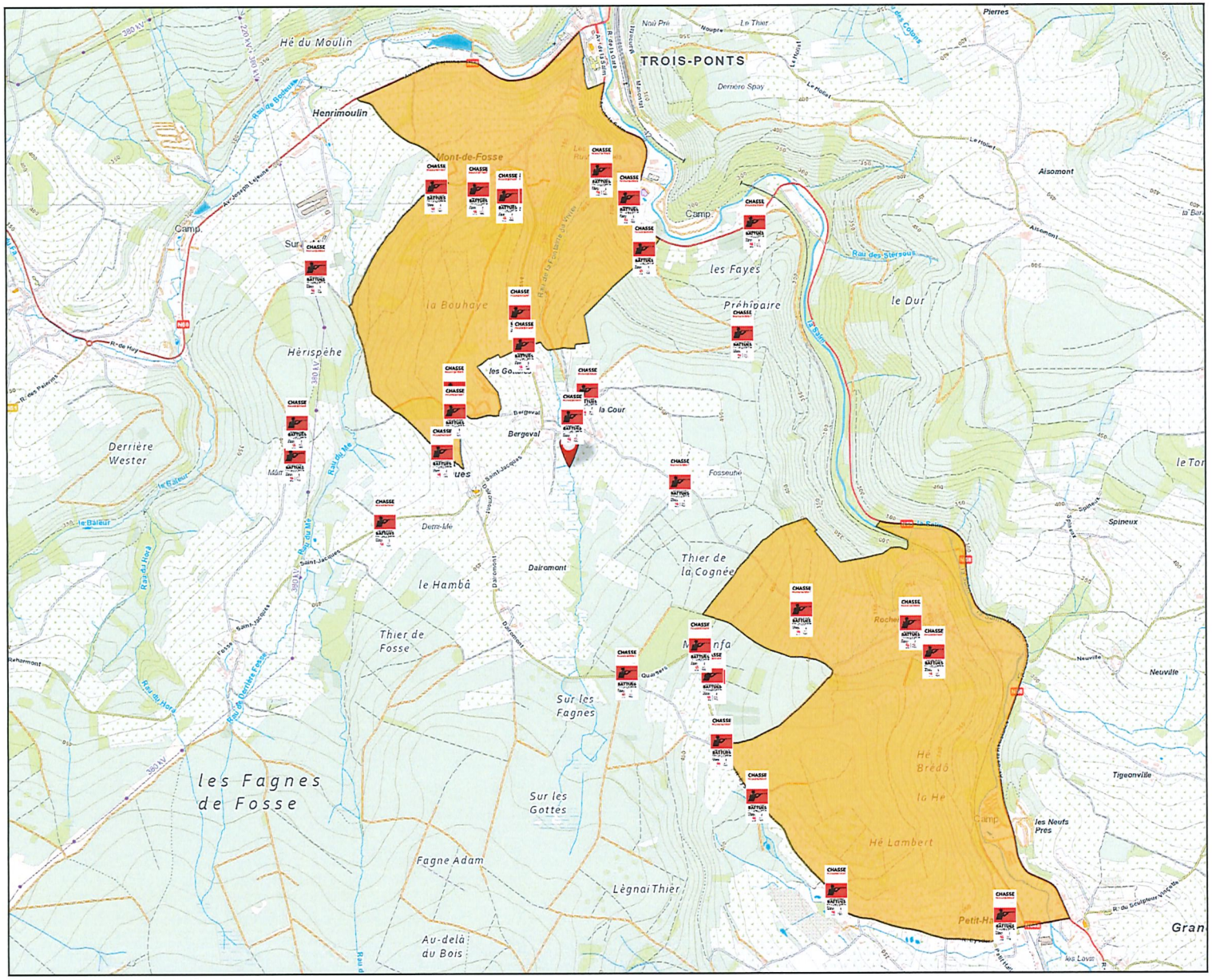

Conseil cynégétique: SAL
Chasse: Grand-Halleux
Membre effectif: Pierre Luxen
Superficie totale: 534 Ha
Superficie boisée: 351 Ha
Superficie agricole: 106 Ha

Légende:

- Passage interdit
- RDV rond et tableau
- Chasse

0 0.5 1 1.5 2 km

Cartographie Conseil Cynégétique SAL
Auteur: Jean-François Gaspar
Dernière révision: 08/06/2020